The University of Osaka
Institutional Knowledge Archive

Title	大阪大学低温センターだより No.25 表紙
Author(s)	
Citation	大阪大学低温センターだより. 1979, 25
Version Type	VoR
URL	https://hdl.handle.net/11094/21910
rights	
Note	

The University of Osaka Institutional Knowledge Archive : OUKA

https://ir.library.osaka-u.ac.jp/

The University of Osaka

大阪大学
低温センターだより

No. 25

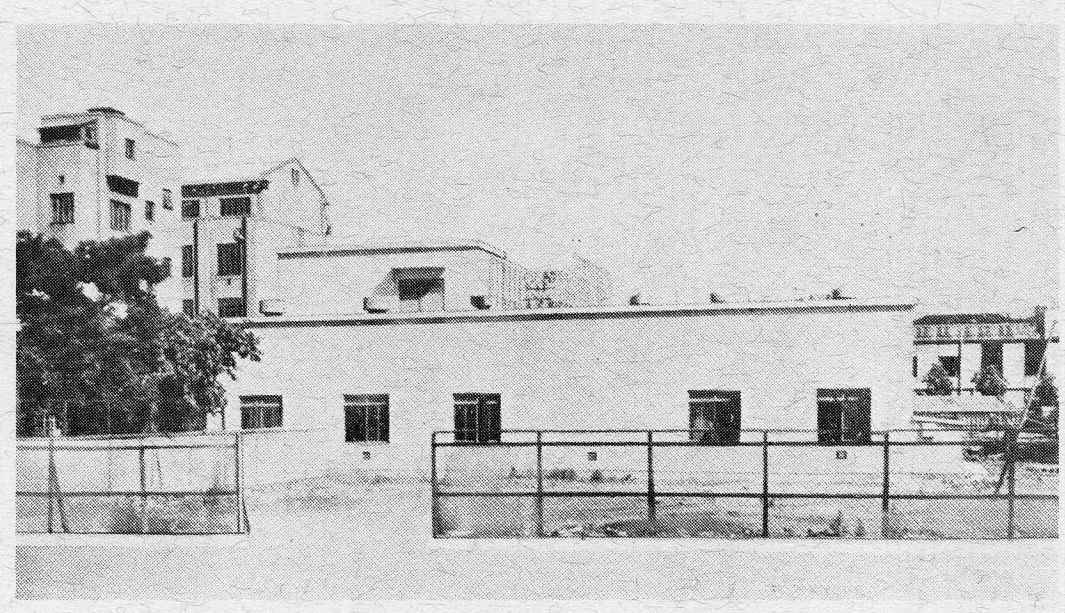

1979年1月

目　　次

巻　頭　言

極低温実験室創設当時の憶い出 …… 理学部　関　集　三 …… 1

研究ノート

蛋白分子の構造形成 …… 理学部　浜　口　浩　三 …… 5

臨界点近傍でのゆらぎ
— $\chi^*(\omega)$ から見たその動的側面 — …… 基礎工　松　浦　基　浩 …… 7

談　話　室

第2回固体電解質に関する国際会議
(Second International Meeting on Solid Electrolytes)
に出席して …… 工学部　服　部　武　志 …… 11

表　紙　写　真

大阪市北区中之島に建設された創設当時の大阪大学極低温実験室全景

本文1頁参照