

Title	『フフ・トグ/青旗』（1941年）第39号（12月13日）
Author(s)	
Citation	OUFCブックレット. 2017, 10-1, p. 308-315
Version Type	VoR
URL	<a href="https://hdl.handle.net/11094/60215">https://hdl.handle.net/11094/60215</a>
rights	
Note	

*Osaka University Knowledge Archive : OUKA*

<https://ir.library.osaka-u.ac.jp/>

Osaka University







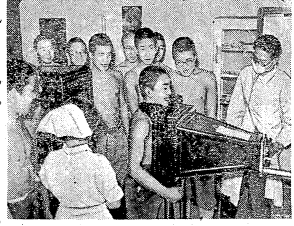

... (Text describing the scene in the image) ...

### 300 餘名 學生 參加 抗戰 宣傳 大會

... (Text reporting on the anti-war propaganda conference attended by over 300 students) ...

### 抗戰 宣傳 大會 學生 踴躍 參加

... (Text detailing the participation of students in the anti-war propaganda conference) ...

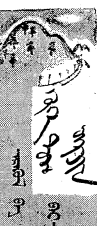

... (Caption for the portrait) ...

... (Text related to the conference) ...

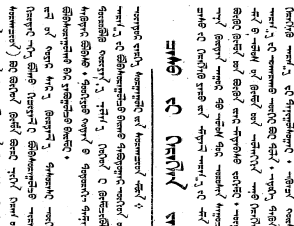

... (Text describing the scene in the image) ...

### 抗戰 宣傳 大會 學生 踴躍 參加

... (Text reporting on the anti-war propaganda conference) ...

### 抗戰 宣傳 大會 學生 踴躍 參加

... (Text detailing the participation of students in the anti-war propaganda conference) ...

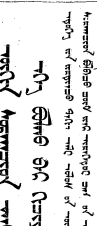

... (Caption for the portrait) ...

... (Text related to the conference) ...

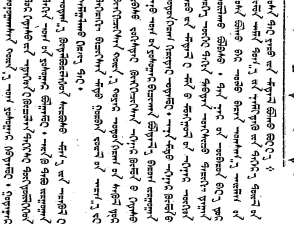

... (Text describing the scene in the image) ...

### 抗戰 宣傳 大會 學生 踴躍 參加

... (Text reporting on the anti-war propaganda conference) ...

### 抗戰 宣傳 大會 學生 踴躍 參加

... (Text detailing the participation of students in the anti-war propaganda conference) ...

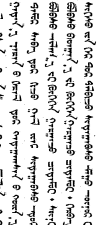

... (Caption for the portrait) ...

... (Text related to the conference) ...





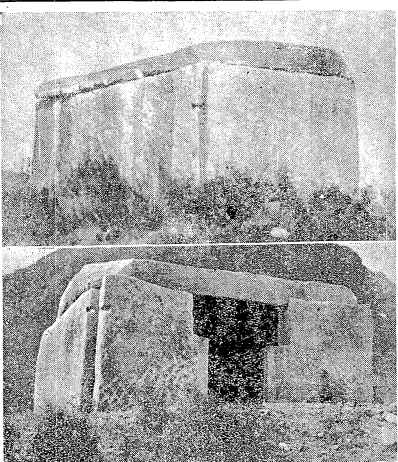

此種新式之公共汽車，其構造極為堅固，且其行駛極為平穩，且其構造極為堅固，且其行駛極為平穩。

此種新式之公共汽車，其構造極為堅固，且其行駛極為平穩，且其構造極為堅固，且其行駛極為平穩。其構造極為堅固，且其行駛極為平穩，且其構造極為堅固，且其行駛極為平穩。

此種新式之公共汽車，其構造極為堅固，且其行駛極為平穩，且其構造極為堅固，且其行駛極為平穩。其構造極為堅固，且其行駛極為平穩，且其構造極為堅固，且其行駛極為平穩。

此種新式之公共汽車，其構造極為堅固，且其行駛極為平穩，且其構造極為堅固，且其行駛極為平穩。其構造極為堅固，且其行駛極為平穩，且其構造極為堅固，且其行駛極為平穩。

此種新式之公共汽車，其構造極為堅固，且其行駛極為平穩，且其構造極為堅固，且其行駛極為平穩。其構造極為堅固，且其行駛極為平穩，且其構造極為堅固，且其行駛極為平穩。

此種新式之公共汽車，其構造極為堅固，且其行駛極為平穩，且其構造極為堅固，且其行駛極為平穩。其構造極為堅固，且其行駛極為平穩，且其構造極為堅固，且其行駛極為平穩。

此種新式之公共汽車，其構造極為堅固，且其行駛極為平穩，且其構造極為堅固，且其行駛極為平穩。其構造極為堅固，且其行駛極為平穩，且其構造極為堅固，且其行駛極為平穩。

此種新式之公共汽車，其構造極為堅固，且其行駛極為平穩，且其構造極為堅固，且其行駛極為平穩。其構造極為堅固，且其行駛極為平穩，且其構造極為堅固，且其行駛極為平穩。

此種新式之公共汽車，其構造極為堅固，且其行駛極為平穩，且其構造極為堅固，且其行駛極為平穩。其構造極為堅固，且其行駛極為平穩，且其構造極為堅固，且其行駛極為平穩。

Table with multiple columns containing Japanese characters and their corresponding Chinese meanings, likely a glossary or dictionary section.





此種機器之功用...

此種機器之功用... 凡有抽水之需...

此種機器之功用... 凡有抽水之需...

此種機器之功用... 凡有抽水之需...

此種機器之功用... 凡有抽水之需...

此種機器之功用... 凡有抽水之需...

此種機器之功用... 凡有抽水之需...

此種機器之功用... 凡有抽水之需...

此種機器之功用... 凡有抽水之需...

此種機器之功用... 凡有抽水之需...

此種機器之功用... 凡有抽水之需...

此種機器之功用... 凡有抽水之需...

此種機器之功用... 凡有抽水之需...

此種機器之功用... 凡有抽水之需...

此種機器之功用... 凡有抽水之需...

此種機器之功用... 凡有抽水之需...

此種機器之功用... 凡有抽水之需...

此種機器之功用... 凡有抽水之需...

此種機器之功用... 凡有抽水之需...

此種機器之功用... 凡有抽水之需...

此種機器之功用... 凡有抽水之需...

此種機器之功用... 凡有抽水之需...

此種機器之功用... 凡有抽水之需...

此種機器之功用... 凡有抽水之需...

此種機器之功用... 凡有抽水之需...

此種機器之功用... 凡有抽水之需...

此種機器之功用... 凡有抽水之需...

此種機器之功用... 凡有抽水之需...

此種機器之功用... 凡有抽水之需...

此種機器之功用... 凡有抽水之需...

此種機器之功用... 凡有抽水之需...

此種機器之功用... 凡有抽水之需...

此種機器之功用... 凡有抽水之需...

此種機器之功用... 凡有抽水之需...

此種機器之功用... 凡有抽水之需...

此種機器之功用... 凡有抽水之需...

此種機器之功用... 凡有抽水之需...

此種機器之功用... 凡有抽水之需...

此種機器之功用... 凡有抽水之需...