The University of Osaka
Institutional Knowledge Archive

| | |
|---|---|
| Title | 創立三十周年記念永年勤続者表彰 |
| Author(s) | |
| Citation | makoto. 1978, 21, p. 8-8 |
| Version Type | VoR |
| URL | https://doi.org/10.18910/86156 |
| rights | |
| Note | |

*The University of Osaka Institutional Knowledge Archive : OUKA*

https://ir.library.osaka-u.ac.jp/

The University of Osaka

# 大阪府知事から感謝状を贈らる

去る九月当協会創立三十年記念事業及び公益活動の一環として、大阪府へ防疫業務充実のための機器を寄贈いたしましたが、これに対し、十月三日午前九時三十分から知事室において、鶯淵衛生部長、広済環境保健課長立会いのもとに知事から理事長に感謝状を贈られました。

引き続き同室において知事と府下の衛生事情、当協会の事業内容その他について種々懇談致しました。

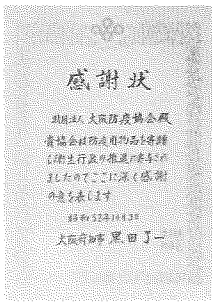

感謝状

財団法人 大阪防疫協会殿
貴協会は防疫用物品を寄贈し衛生行政の推進に寄与されましたのでここに深く感謝の意を表します
昭和52年10月3日
大阪府知事 黒田了一

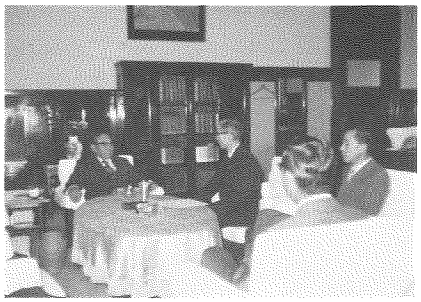

懇談風景

# 創立三十周年記念 永年勤続者表彰

当協会の創立三十周年を記念し、去る十月五日、永年にわたり協会の業務に精励された次の各氏が、理事長から表彰されました。

**表彰**

**三十年以上**

理事長　辻野直三郎

**二十年以上**

第三事業部　林　久子

同　植村八重子

**十五年以上**

第二事業部
大西　敏夫　清水　専一
第三事業部
田中幸太郎　森　福江

**十年以上**

本部事務局
三住　朝生
第二事業部
西　登志典　安原　ひで
吉山菊之進　阪本　町子
第三事業部
門内利右門　大津登美子
以上十三名

**賞詞**

**五年以上**

第一事業部
着本　秀一
第二事業部
浦川登代子　橋本　文子
武原　繁吉　服部千代野
上野　レキ　柳田すゑの
岸本幸太郎　生駒治三郎
第三事業部
山本　安松　田中音次郎
川端　末吉　高木　政次
藤井外次郎　今口信太郎
高木ミツ子　辻　タミ
松川カズエ　小林ツチエ
西谷　玉子
以上二十名

## 編集後記

明けましておめでとうございます。表紙の写真は着本阪南出張所長が撮影しました。

本紙も皆様方のご指導ご援助により大過なく満六年を迎えることができました。ここに衷心より御礼申し上げる次第であります。

今年も皆様方のご厚志により更に充実したものにいたしたいと念願しております。何卒倍旧のご指導ご鞭撻の程お願いいたします。（児玉）