The University of Osaka
Institutional Knowledge Archive

Title	懐徳 第2号 目次
Author(s)	
Citation	懐徳. 1925, 2
Version Type	VoR
URL	https://hdl.handle.net/11094/88697
rights	
Note	

The University of Osaka Institutional Knowledge Archive : OUKA

https://ir.library.osaka-u.ac.jp/

The University of Osaka

碩園先生追悼錄目次

序　前一
碩園西村先生の略歷　前四
碩園先生の面影（四篇）　前六
（一）老　媼　物　語　（二）甲午朝鮮陣之序
（三）水　戸　游　紀　（四）南島偉功傳の末節
碩園先生懷德堂重建當時の講演　前二六
演題『懷德堂の由來と將來』
碩園先生著述目錄　前三九
碩園先生舊藏楚辭類書目　前四四
追悼本錄　一
故西村先生追悼祭並告別式記錄　一八七
碩園先生追悼錄編輯日誌　二一三
大正十四年度懷德堂講義講演

碩園西村先生の肖像

碩園先生の家庭

松ヶ枝の舊邸(向左)と邸前の老松(向右)

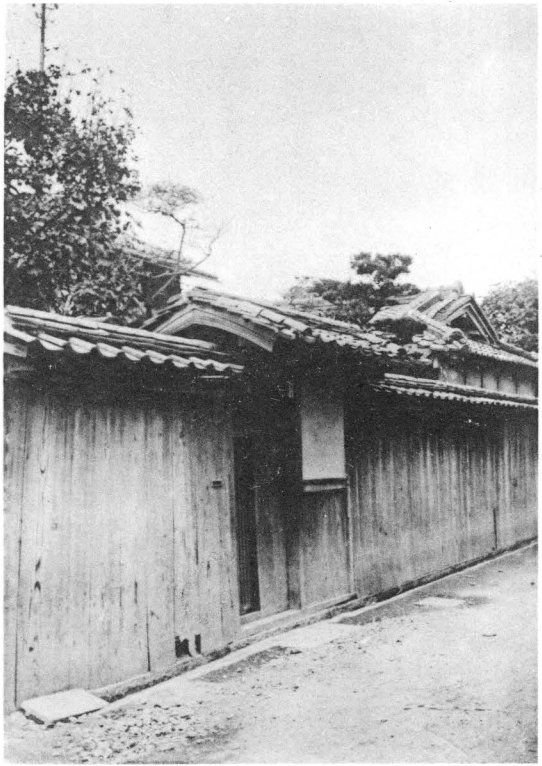

碩園先生遺墨（一）

十三童詩

慘慘秋林月影移

小亭之野燭費吟思

慇懃勸客三盃酒

一曲陽關惜別離

十三童

西村時彦拝

碩園先生遺墨（二）

懷德堂記念祭趣旨手稿

碩園先生遺墨（三）

明治天皇誄辭

明治天皇誄辭

維明治四十五年七月三十日　明治天皇崩于東京宮城之便殿旋殯于正殿粤大正元年九月十三日
循禮遷座於伏見桃山陵鼎成不歸已陳象物愁日窈窕慘雲陰轡同軌奈輓龍輔羣黎戀瞻鳳紼微臣等
今宜騰茂業在操觚謹製哀誄答述鴻謨其辭曰

乾雲投國照臨四方萬世一系皇統悠長朝綱解紐群陰剝陽外患亦迫乃唱尊攘於鐍　天皇維神維聖
纘承丕基赫赫景命龍興雲從光復大柄五瑞昭昭誕敷王政禮樂兵刑隨宜登庸中興以後庶績維新教
化覃敷培材叙倫外則開國修交善隣內制大憲上下一心既庶且富文質彬彬海外周知仗義拯怒師貞
武揚廟謨驅去峻德明明光被寰宇國運益昌中外多祐光日舜風禹巨比數皇謨宏遠深戒驕逸無荒無
怠法祖勵精天行乾健聖學深閎最富哀藻託物抒情篇篇訊誥大雅正聲以君兼師愛民如子民浴深仁
如依怙恃方新壽康永錫繁祉遽抱璿暉卷捐玉几烏號兮空抱弓攀慕兮如喪妣嗚呼哀哉應謀厭吉節
迨中秋靈輀言駕日暮辰轉哀仗遲遲以列縞旛悄悄共愁動笛聲之簫瑟望輦路於緬悠嗚呼哀哉鬱鬱
桃山壽宮舉遷雲愴深封玄扉靜閉仰神靈於高天藏寇劍於大陵攀龍髯兩難追慕天顧之永祇嗚呼哀
哉神器有託王臣匪躬思恢宏式殫慮期振劾用盡忠巍巍盛哉聖德蕩蕩大矣神功垂昭謀日星如揭傳
餘烈天地無窮嗚呼哀哉

右大阪朝日新聞所載

西村時彦恭撰并書

頤園先生遺墨（四）

留別浪華詩五首

菲才安分掩柴扉何料朋寇列布衣　君昔臣行不候
駕夢魂飛向漢陵飛　世載盛恩寄深慕光未忘意
忽緣承仙鄉看慣如鄉地數生遲。上寄来　回
紫雲西老萱同遣　蜀清时戮才衷献雪垂陪觀
蜀宴黃華自發上林中　維持公道有詩文數
匡多年共樂聲　陈别慇勤告語儒凡清长
勉諸夫　說交兼不向　帝京江干依沐　记交情他
年歸約莫忘　濡上烟波鴛鴦墓

章丙炎日拜宫門官

將赴任東京賦此留别浪華諸友　頑園西邨　明春

碩園先生追悼祭典（上）　並に告別式（下）

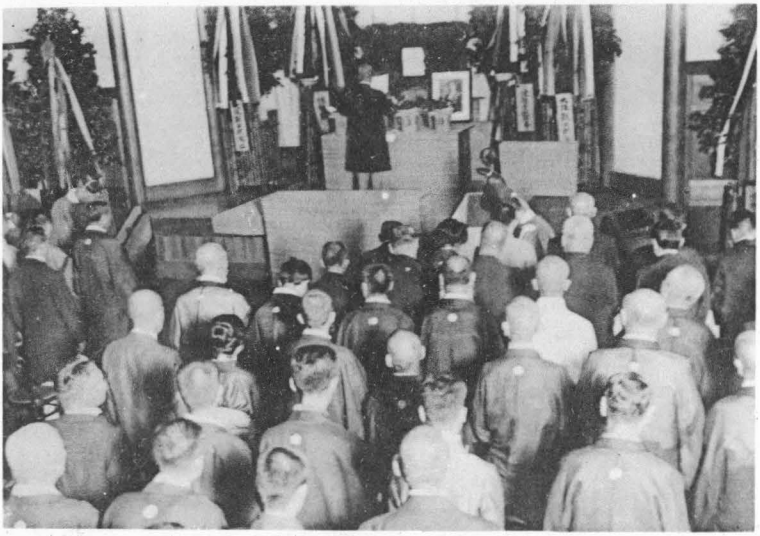

碩園先生壙志

（岡田正之君撰）

文學博士西村君墓志

君諱時彥字子俊號天囚晚稱碩園姓西村氏大隅種子島人考諱時樹母平山氏君三歲爲孤鞠於母氏夙慧好學師鄉儒前田豊山明治十三年游東京從重野成齋島田篁村後入大學古典科業益進廿二年應朝日新聞社聘終始操觚三十餘年其在大阪致心風教與同人謀興懷德堂大正五年京都帝國大學文科大學囑講師九年授文學博士十年爲宮內省御用掛敘正五位專司制誥世稱得人從是移住東京兼斯文會評議員大東文化學院講師又爲島津公爵編輯所編纂長十三年五月遘疾七月廿九日病亟特旨陞授四位敘勳四等賜瑞寶章是日歿年六十越三日火化尋葬於大阪阿部野塋域君才學富贍發爲文章著撰綦多足以傳於世君再娶三原氏皆無子養支族時三二男時教爲嗣

碩園先生阿倍野墓地

文學博士西村時彦之墓